

# **Vet Katalog Computertomographie**

**Legtmeier**

# VIMAGO

legtmeier



## CT VIMAGO

Ein Meilenstein der CT-Entwicklung, speziell entwickelt für Tierärzte, zur diagnostischen, intraoperativen und interventionellen Radiologie. Einzigartig ist seine Mobilität, er kann leicht von einem Raum zum nächsten geschoben werden, passt durch 80 cm breite Standardtüren und ist mit jeder 230V Steckdose kompatibel.

Scaneinheit:  
maximale Scanlänge: 1175 mm  
Länge: 2310 mm  
Höhe: 1644 mm  
Außendurchmesser: 1287 mm  
Gewicht Scanneinheit  
inkl. Behandlungstisch: 420 kg  
Breite für den Transport  
eingrichtet : 739 mm

Mobile Konsole:  
Breite: 1175 mm  
Tiefe: 685 mm  
Höhe: 1780 mm  
Gewicht : 110 kg



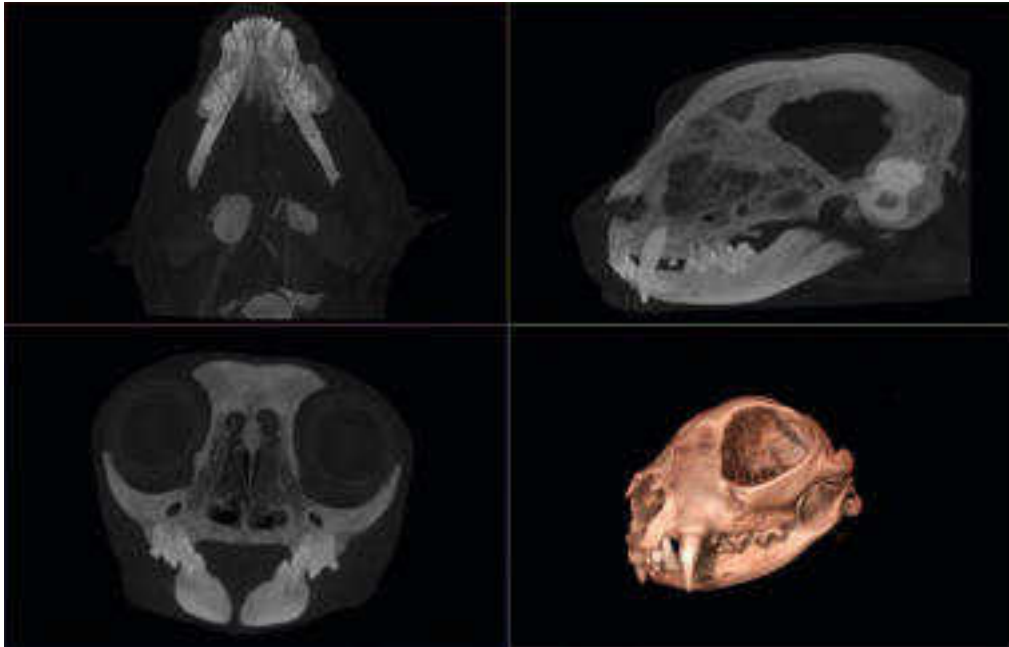
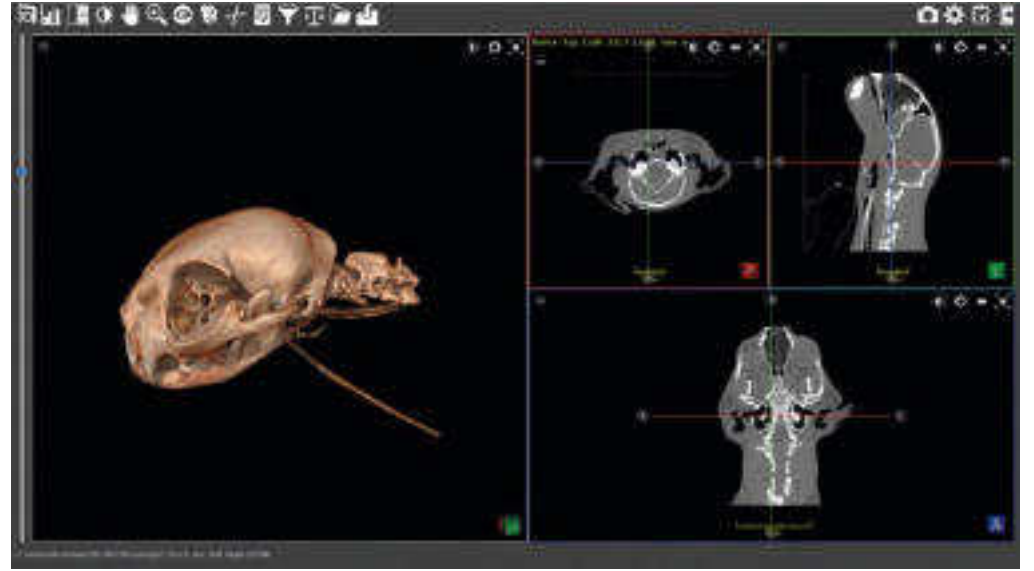

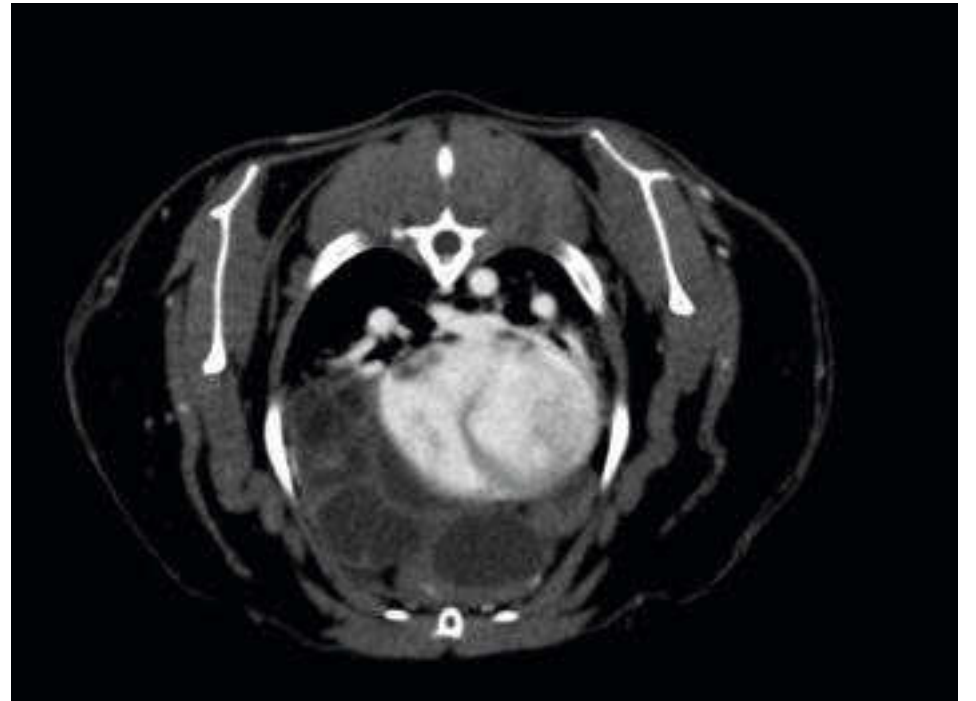
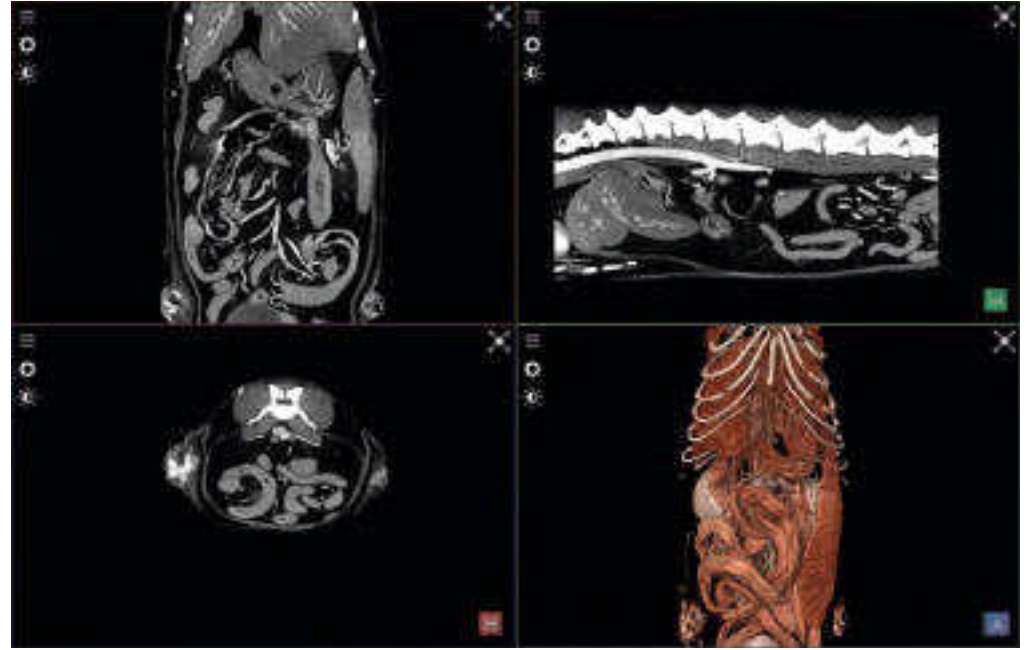
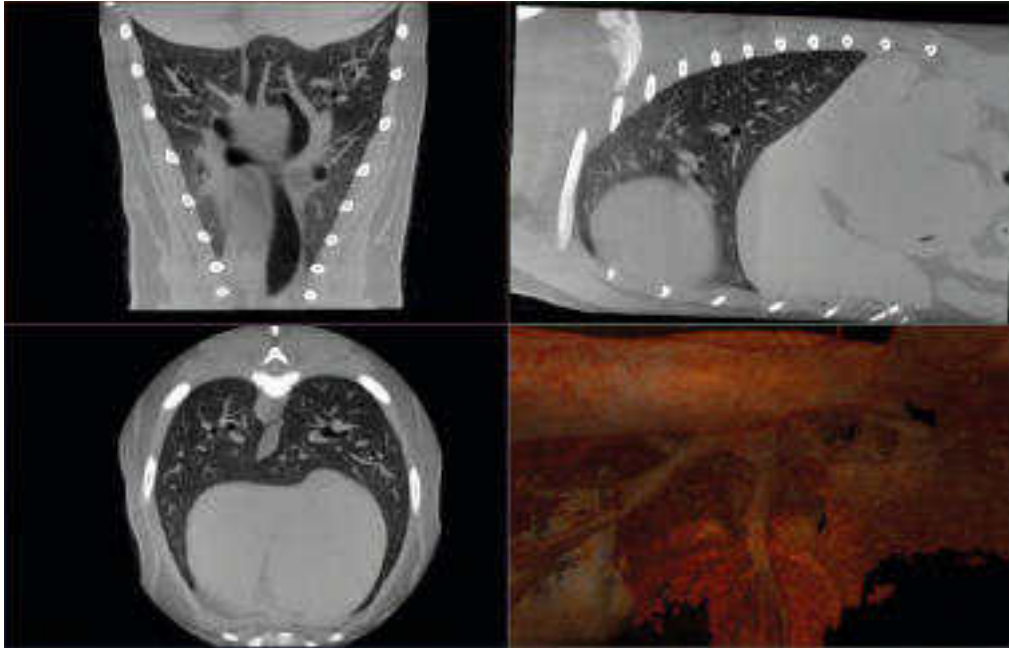

# VIMAG PICO

legtmeier



## CT PICO

Eine Innovation für den Veterinärmarkt. Außergewöhnlich ist seine Mobilität, er kann leicht von einem Raum zum nächsten geschoben werden. Der Behandlungstisch kann vom System gelöst werden und besitzt seine eigene Beweglichkeit.

### Scaneinheit

maximale Scanlänge: 695 mm

Länge: 807 mm

Länge mit Behandlungstisch: 1564 mm

Höhe: 1800 mm

Außendurchmesser: 1523 mm

Gewicht Scaneinheit: 350 kg (ca.)

Gewicht Behandlungstisch: 115 kg (ca.)



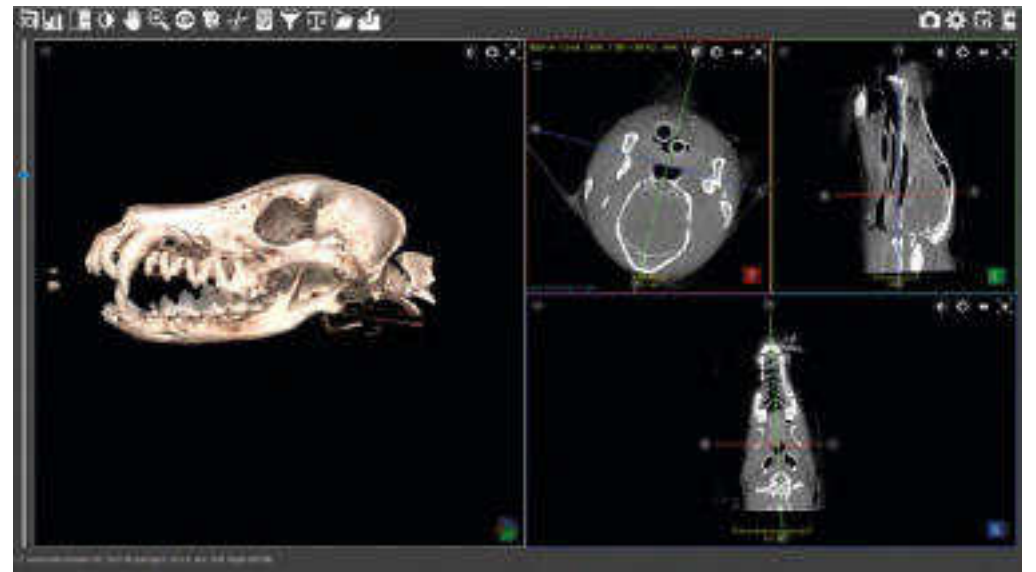
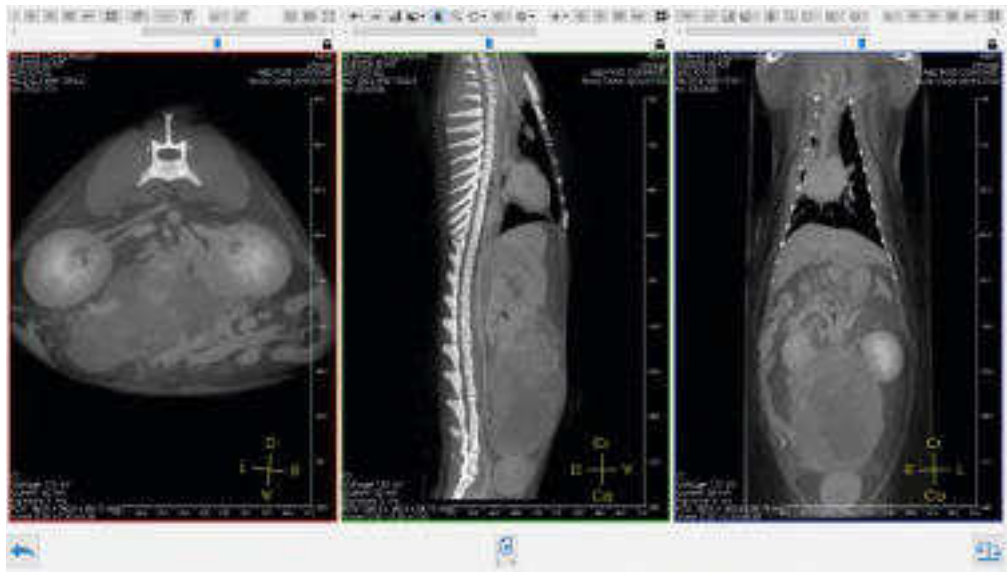
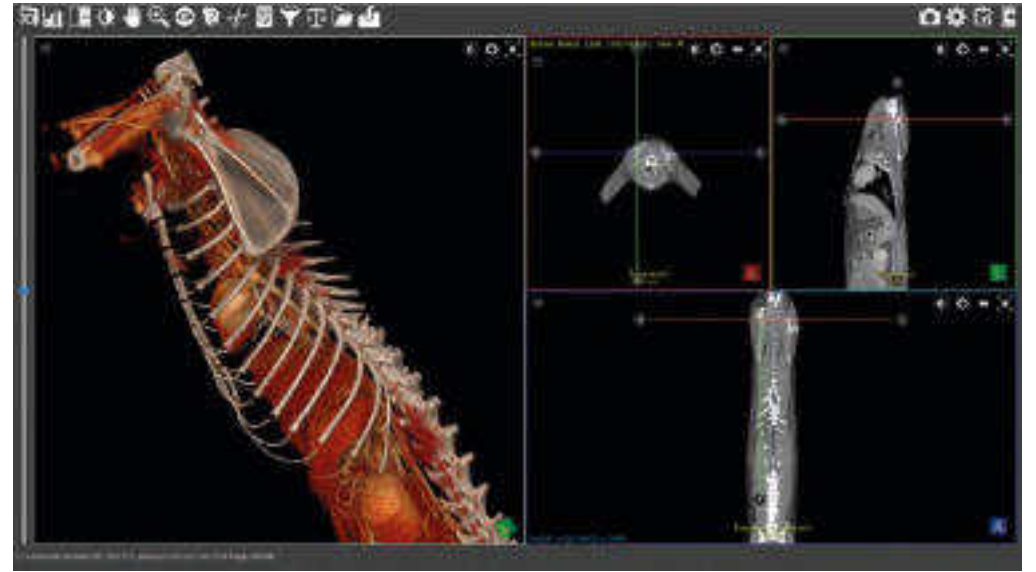
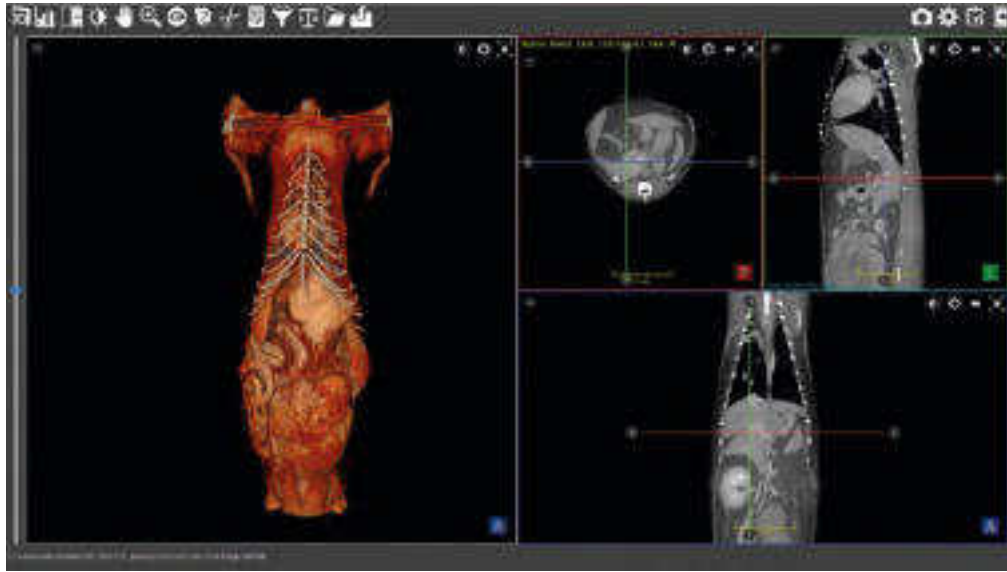



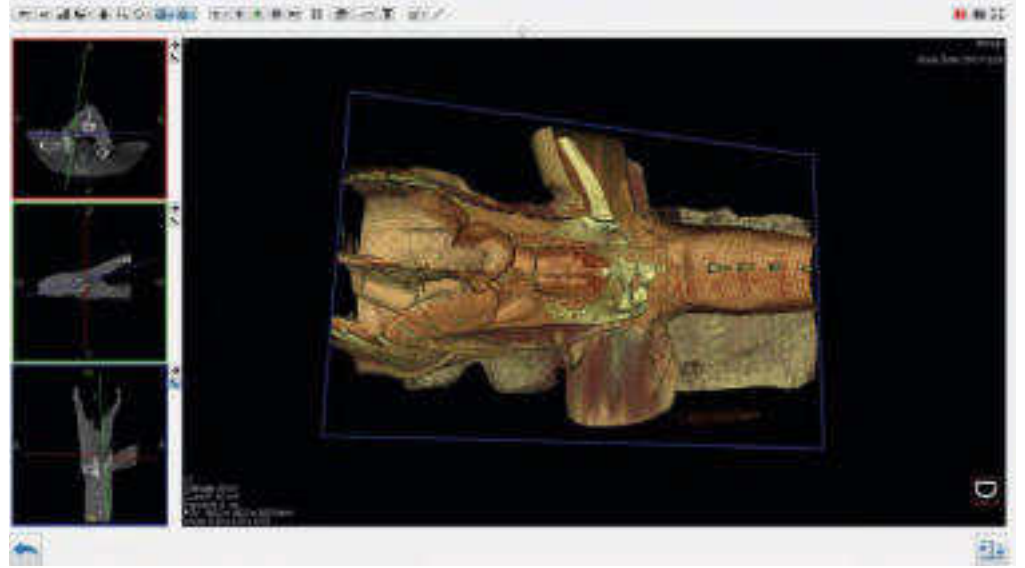
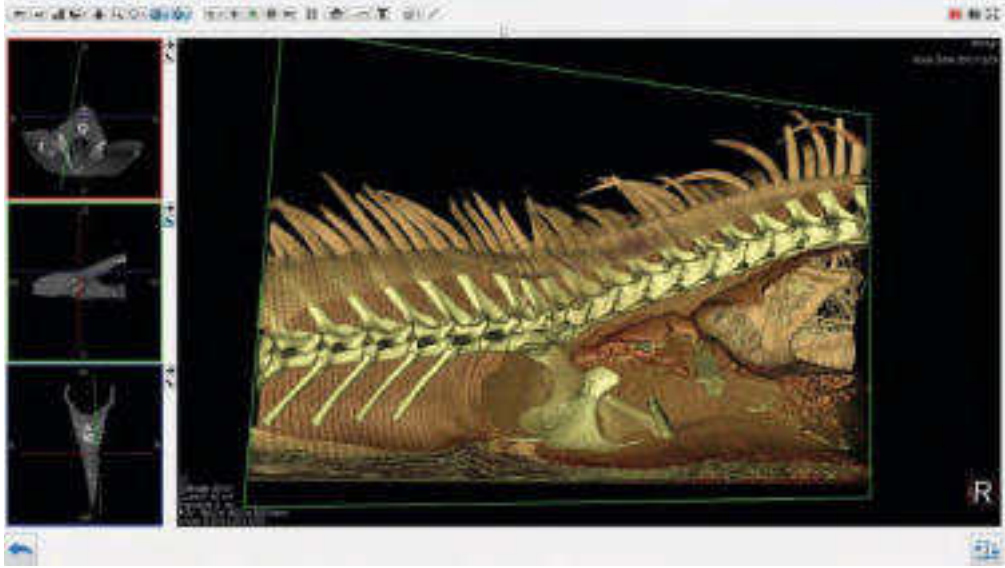

# PEGASC

legtmeier



## CT Pferd

Ein Quantensprung der Diagnostik.  
Das variable Portal erfasst den Kopf  
und Nacken eines stehenden Pferdes.

### Scaneinheit

Länge: 2090 mm

Höhe: 2319 mm

Breite: 2174 mm

Innendurchmesser: 1226 mm

Gewicht: 820 kg (ca.)

### Mobiles Bedienpult:

Höhe: 1780 mm

Breite: 785 mm

Tiefe: 685 mm

Gewicht: 110 kg (ca.)



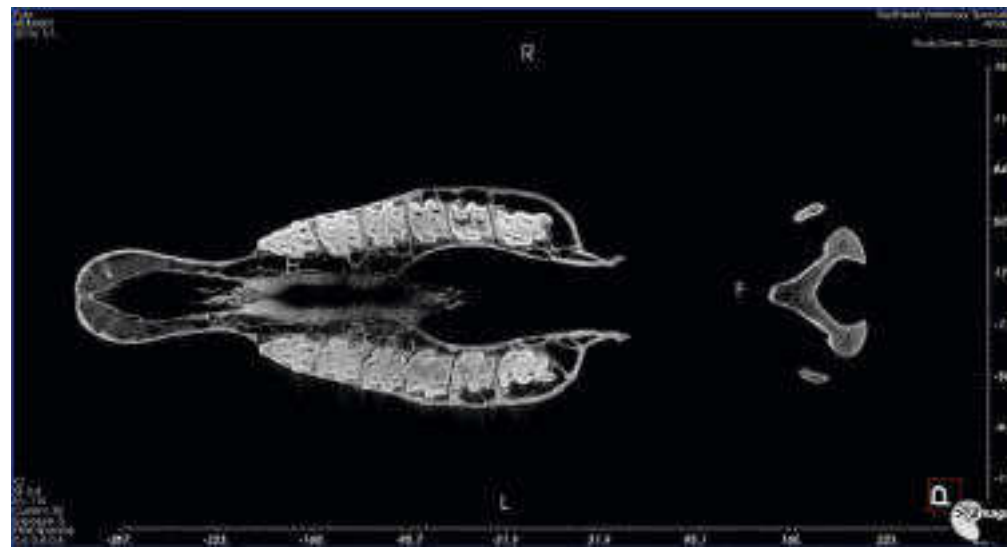
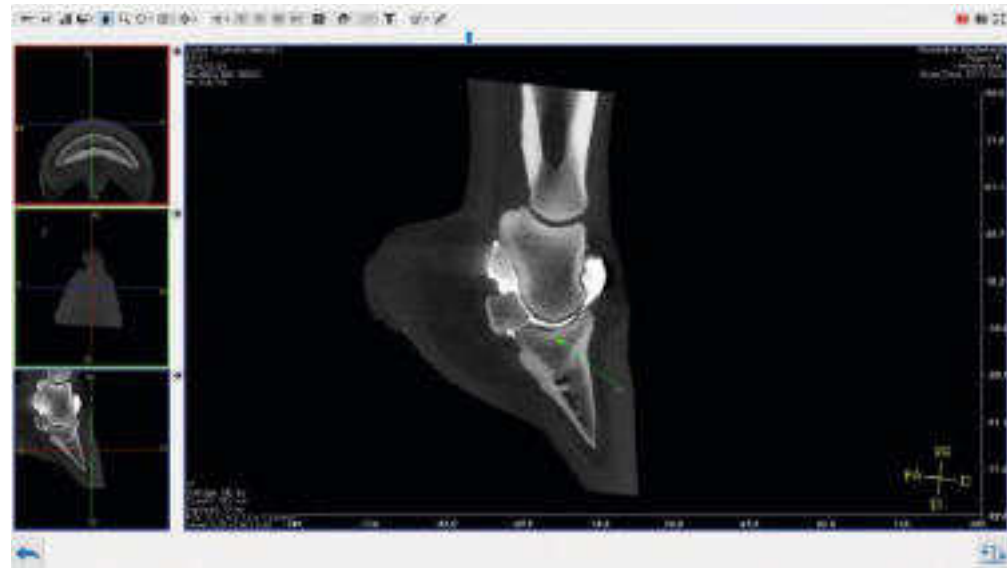
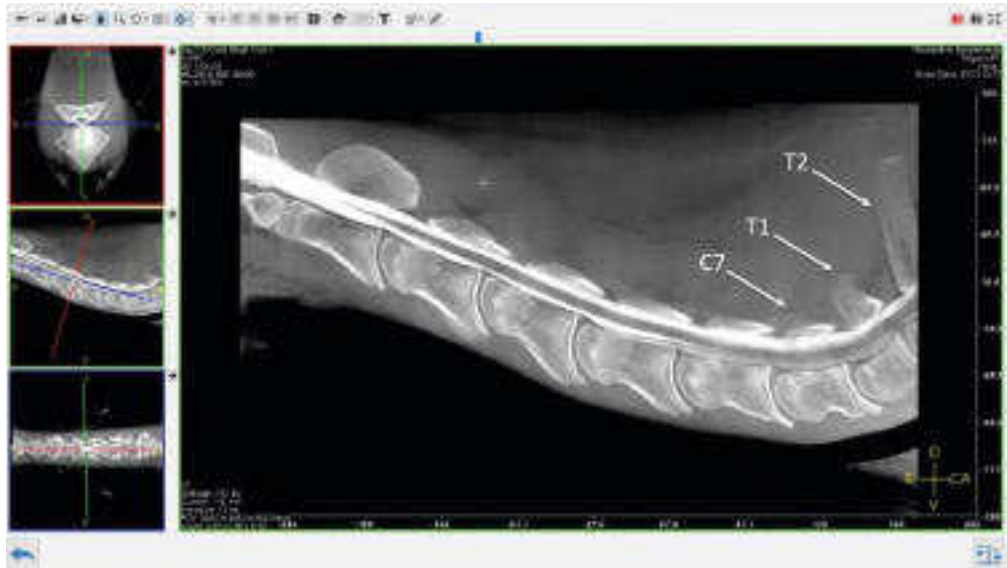



Tegtmeier Medizintechnik  
Lise-Meitner-Str. 2  
31737 Rinteln  
Tel.05751 76770  
E-Mail: [info@vet-medizintechnik.com](mailto:info@vet-medizintechnik.com)  
<https://www.vet-medizintechnik.com>

**Tegtmeier**

