UNIVERSITÄT LEIPZIG

LEIPZIGER MESSE

LEIPZIGER TIERÄRZTE KONGRESS

mit Fachmesse vetexpo

18. bis 20. Januar 2024

Eine gemeinsame Veranstaltung der Veterinärmedizinischen Fakultät der Universität Leipzig, der Tierärztekammern in Berlin, Brandenburg, Mecklenburg-Vorpommern, Sachsen, Sachsen-Anhalt, Thüringen und der Leipziger Messe GmbH

vetjobs24 CAREER CORNER

INFORMATIONEN FÜR AUSSTELLER

www.tieraerztekongress.de

DER LEIPZIGER TIERÄRZTEKONGRESS – EINE ERFOLGSGESCHICHTE

Der Leipziger Tierärztekongress ist die Fortbildungsveranstaltung Nr. 1 für Veterinärmedizin im deutschsprachigen Raum. 2022 kamen **5.600 Teilnehmer** nach Leipzig, um das umfassende Kongressprogramm für ihre Fort- und Weiterbildung zu nutzen und um sich über hochaktuelle Themen rund um die Veterinärmedizin auszutauschen. Über **280 Aussteller** präsentierten Produktinnovationen und Dienstleistungen in der Fachmesse vetexpo. Nur in Leipzig erhalten Tierärztinnen und Tierärzte aller Bereiche und Berufsgruppen des Veterinärwesens ein umfassendes Angebot, bei dem sowohl tierartspezifische als auch fachübergreifende Themen im Fokus stehen. Das betrifft das Kongressprogramm genauso wie die vetexpo.

Kongressteilnehmer

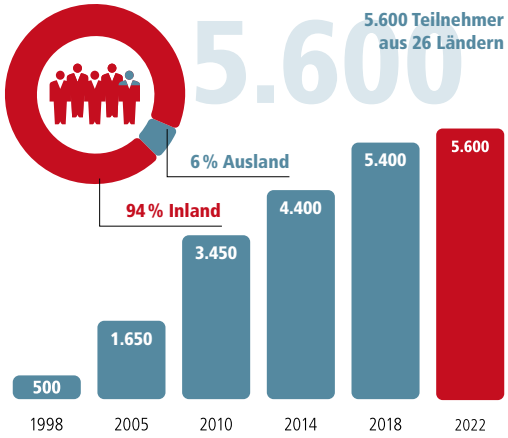

Aussteller der vetexpo

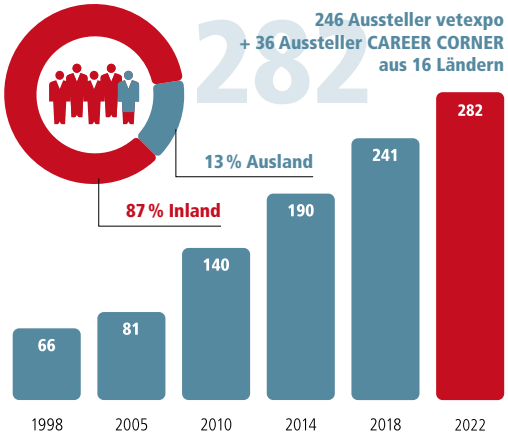

Besucherstruktur

Teilnehmer nach Einrichtung

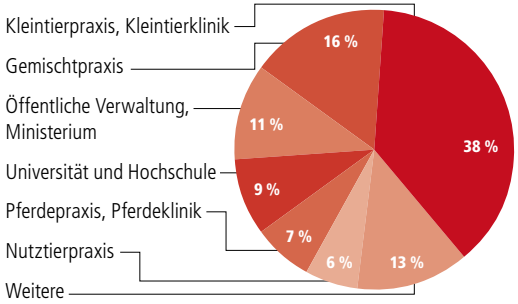

65 % der Teilnehmer kamen aus einer Praxis (Großtiere, Kleintiere, Pferde, gemischte Praxen)

Teilnehmer nach Tätigkeit

Niedergelassene(r) Tierärztin / Tierarzt	**31 %**
Angestellte(r) Tierärztin / Tierarzt in Praxen und anderen Einrichtungen	**37 %**
Studierende	**10 %**
Tiermedizinische(r) Fachangestellte(r)	**7 %**
Beamtete(r) Tierärztin / Tierarzt	**4 %**
Weitere	**11 %**

BESTE BEDINGUNGEN FÜR IHREN MESSEERFOLG

Viele gute Gründe sprechen für Ihre Beteiligung

Teilnehmer nach Bundesland – Top Ten

Sachsen	**24 %**
Niedersachsen	**11 %**
Bayern	**10 %**
Nordrhein-Westfalen	**7 %**
Berlin	**7 %**
Sachsen-Anhalt	**6 %**
Brandenburg	**6 %**
Thüringen	**5 %**
Baden-Württemberg	**5 %**
Hessen	**5 %**

48 %
der Teilnehmer besuchten ausschließlich den Leipziger Tierärztekongress

93 %
der Teilnehmer wollen den Leipziger Tierärztekongress 2024 wieder besuchen

Optimale Zielgruppenansprache

Mit 5.600 Kongressteilnehmern ist der Leipziger Tierärztekongress die größte veterinärmedizinische Fortbildungsveranstaltung im deutschsprachigen Raum. Tierärztinnen und Tierärzte aus der gesamten Bundesrepublik sowie aus Österreich, der Schweiz und zahlreichen weiteren Ländern kommen nach Leipzig. So sind beste Möglichkeiten für die Neukundengewinnung und eine nachhaltige Kundenbindung gegeben.

Innovatives Fortbildungsangebot

Es stehen sowohl speziesorientierte Programmschwerpunkte als auch fachübergreifende Themenkreise im Mittelpunkt. Die Schwerpunktthemen präsentieren neueste Forschungsergebnisse zu Prävention, Diagnostik und Therapie, legen jüngste rechtliche Entwicklungen dar und greifen aktuelle Diskussionen auf.

Top-Treffpunkt der Tierärzteschaft

Neben dem herausragenden Kongressprogramm und dem umfangreichen Angebot der Fachmesse vetexpo bietet der Leipziger Tierärztekongress ein einmaliges Forum zum Austausch und Networking mit Kollegen und früheren Kommilitonen.

Hochzufriedene Aussteller

94,2% der Unternehmen sagten Ihre Wiederbeteiligung an der vetexpo 2024 zu. Sie loben vor allem die Qualität der Kundengespräche mit der Note 1,7 und die Erreichbarkeit der Zielgruppe der niedergelassenen Tierärztinnen und Tierärzte mit der Note 1,9.

Perfekter Standort für Ihren Auftritt

Das technisch hoch funktionelle Leipziger Messegelände mit Congress Center und Messehallen ist sehr gut an die Verkehrswege angebunden. Es bietet mit seiner modernen Architektur einen repräsentativen Rahmen für Ihren Messeauftritt. Der Leipziger Tierärztekongress bleibt dabei eine Veranstaltung der kurzen Wege, die sich Ausstellern wie Teilnehmern kompakt und übersichtlich präsentiert.

FACHMESSE vetexpo – DEUTSCHLANDS NR.1 FÜR INVESTITIONSENTSCHEIDUNGEN

Die Fachmesse ist an allen 3 Kongresstagen geöffnet: 18. bis 20. Januar 2024

Markt der Möglichkeiten

Auf der größten veterinärmedizinischen Fachmesse im deutschsprachigen Raum präsentieren rund 300 Aussteller ihre Produktneuheiten und Dienstleistungen. Hier haben Tierärztinnen und Tierärzte die einmalige Gelegenheit, sich aus erster Hand über aktuelle Trends sowie innovative Produkte und Lösungen zu informieren.

Im Rahmen der vetexpo werden Produkte und Dienstleistungen für das gesamte Spektrum des tierärztlichen Berufsalltags gezeigt:

- Medizintechnik
- Arzneimittel
- Tierernährung, Diätetik
- Beratung, Dienstleistung
- Praxiseinrichtung, -bedarf
- EDV, Kommunikationstechnik
- Diagnostika
- Instrumente
- Versicherungen
- Kliniken und Praxen
- Fachliteratur, Aus- und Fortbildung

Für Start-ups und junge Unternehmen bieten wir ein attraktives Standpaket in unserer Start-up-Area.

Fachmesse im Zentrum des Kongressgeschehens

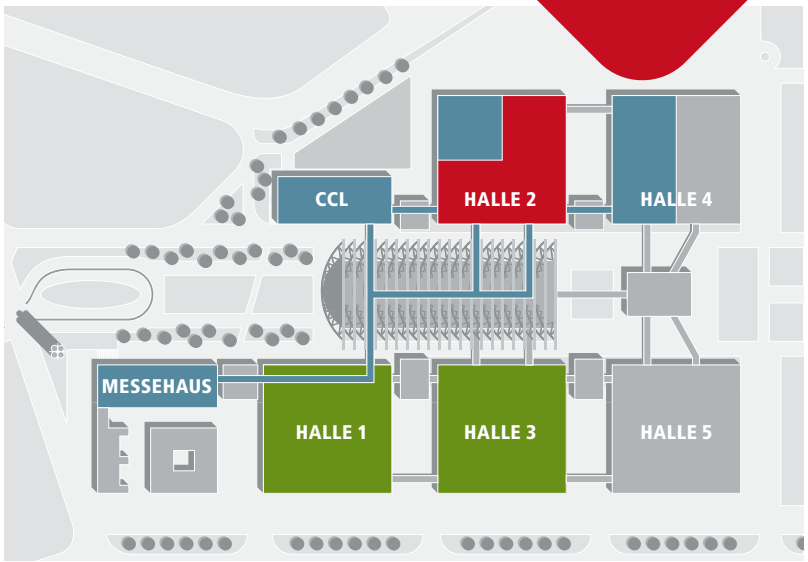

- Leipziger Tierärztekongress
- Fachmesse vetexpo mit vetjobs24 CAREER CORNER
- Parallelveranstaltung Partner Pferd

Mehr Aufmerksamkeit durch Ihre aktive Beteiligung

Ergänzen Sie Ihre Ausstellerteilnahme durch fachliche Beiträge und exklusive Werbemöglichkeiten!

» AUSSTELLERKURSE

Bieten Sie den Teilnehmern zusätzliche fachliche Themen unter ATF-Anerkennung an. Ihre Kursangebote werden nach Absprache mit dem Programmkomitee in das Kongressprogramm aufgenommen. Wir übernehmen die Teilnehmerregistrierung und Zahlungsabwicklung für Sie.

» AUSSTELLERSYMPOSIEN

Mieten Sie einen Raum für Ihr eigenes Programm, das für Teilnehmer kostenfrei ist.

» OFFENES AUSSTELLERFORUM IN DER FACHMESSE

Zeigen Sie Ihre Fachkompetenz und stellen Sie Ihre Produktneuheiten in einem offenen Forum direkt in der Fachmesse vor. Die Teilnehmer können alle Vorträge spontan und kostenfrei besuchen.

» SPONSORING

Setzen Sie sich mit verschiedenen Aktivitäten in Szene – vom Veranstaltungssponsoring bis zu exklusiven Einzelleistungen.

» WERBUNG VOR ORT

Ergänzen Sie Ihre Standpräsentation durch aufmerksamkeitsstarke Werbung direkt im Kongress- und Messegeschehen, z. B. auf Werbeflächen, mit Promotionständen und Flyerauslagen in den Kongressräumen.

vetjobs24 CAREER CORNER

DIE GRÖSSTE JOBMESSE FÜR TIERMEDIZIN

Zeigen Sie sich als sympathischer Arbeitgeber

2022 nutzten knapp 40 Aussteller die vetjobs24 CAREER CORNER, um sich als attraktive Arbeitgeber vorzustellen. Aktuelle Stellenangebote können präsentiert und der direkte Kontakt mit dem veterinärmedizinischen Nachwuchs auch für zukünftige Stellenbesetzungen hergestellt werden. Seien auch Sie dabei und zeigen Sie die Karrieremöglichkeiten in Ihrem Unternehmen!

Zur Jobmesse gibt es unter anderem Buszubringer aus den deutschen veterinärmedizinischen Fakultäten und die CAREER NIGHT in einem angesagten Leipziger Club am Freitagabend. Sie haben zudem die Möglichkeit, optional einen Workshop-Raum zu buchen. Mit diesem einzigartigen Angebot bringt die vetjobs24 CAREER CORNER begehrte Arbeitgeber aus allen Bereichen der Veterinärmedizin mit potenziellen Mitarbeitern zusammen und ermöglicht Weichenstellungen für eine erfolgreiche berufliche Zukunft. Denken Sie an Ihr Employer Branding und lassen Sie sich diese Chance nicht entgehen!

Beteiligungsangebot mit umfassenden Leistungen

- Präsentationfläche mit Teppich
- 1 Rückwand mit integriertem 40"-Monitor zur multimedialen Präsentation und vollflächigen Grafikgestaltung der Rückwand
- 1 Theke und 1 Barhocker
- Stellenangebote im Online-Jobportal vetjobs24 mit Möglichkeit zum Meet & Match auf der Messe
- 2 Ausstellerausweise
- Gemeinschaftsfläche zum Networking
- Optionale Nutzung eines Interviewraums (je nach Verfügbarkeit)
- Rundumbetreuung durch das Kompetenzteam von Hardenberg Consulting
- Catering
- Nutzung eines Workshop-Raumes auf Anfrage

» CAREER-CORNER-PAKET **4.400,00 EUR***

*Preis zzgl. gesetzl. gültiger USt.

DAS KONGRESSPROGRAMM – LEBENDIG, SPANNEND, ZUKUNFTSORIENTIERT

Themenschwerpunkte

» BRENNPUNKT

- Klimawandel und One Health: die Tiermedizin im Umbruch

» PFERD

- Innere Medizin
- Chirurgie
- Forensik
- Tierschutz im Pferdesport

› SONDERVERANSTALTUNG
12th International Conference on Equine Reproductive Medicine (12th ICERM)

» HUND UND KATZE

- Innere Medizin
- Chirurgie
- Zahnheilkunde
- Ophthalmologie
- Bildgebung
- Gynäkologie
- Anästhesiologie
- Neurologie
- HNO
- Dermatologie

» HEIMTIERE

- Kleinsäuger, Ziervögel, Reptilien

» BIENEN

- To bee or not to bee? Update zur Bienengesundheit

» NUTZGEFLÜGEL

- (Neue) Impfungen und Impfstrategien

» ZIER- UND NUTZFISCHE

- Tierarten und Tierschutz
- Infektiöse Erkrankungen
- Management, Hygiene, Verbraucherschutz, Vermarktung

» ARZNEIMITTEL UND ARZNEIMITTELRECHT

- Update zum Tierarzneimittelrecht
- Zwischenbilanz zur Antibiotikaminimierung
- Pharmakotherapeutische Innovationen

» TOXIKOLOGIE

- Vergiftungen bei Haus- und Nutztieren

» SCHWEIN

- Recht und Gesetz
- Update Reproduktion
- Infektionskrankheiten und Impfungen
- Aus Praxis und Forschung
- Fortbildung nach Schweinehaltungshygiene-verordnung (SchHaltHygV)
  Anerkennung nach §7 Abs. 2 SchHaltHygV

» WIEDERKÄUER

- Eutergesundheit
- Gynäkologie und Andrologie

- Gesundheit der Kälber und Jungrinder
- Bestandsmanagement
- Chirurgie
- Infektionskrankheiten
- Labordiagnostik
- Kleine Wiederkäuer
- Stallbau und Stallhygiene

› SONDERVERANSTALTUNG
5. Leipziger Klauensymposium

» ETHIK

- (Wie) Dürfen wir exotische Tiere halten?
- Verantwortung gegenüber dem Tier:
  Wie können Tierärztinnen und Tierärzte die Tierhalter unterstützen?

» VETERINARY PUBLIC HEALTH

- Aktuelle Rechtsetzungsvorhaben
- Lebensmittelrecht
- Lebensmittelmikrobiologie, Technologie, Hygiene
- Aktuelle Tierseuchensituation
- Zoonosen bei Haus- und Wildtieren
- Tierschutz

» VERSUCHSTIERKUNDE

- Vorbereitung der Tiere auf den Versuch
- Rund ums Recht – Herausforderungen und Lösungsansätze
- Studium – was dann? Berufsbilder VTK = aktiver Tierschutz

» ZOOTIERE

- Bewertung biologischer Indikatoren zur Tötung von Tieren

» NEU: ANATOMIE

- Anatomie verlass mich nie – praktischen Herausforderungen interdisziplinär begegnen

» BERUFSPOLITISCHES FORUM

» NEU: PRAXISMANAGEMENT

» TIERMEDIZINISCHE FACHANGESTELLTE

- Herausforderungen im Notdienst: Wir sind für unsere Patienten da!

» GESCHICHTE DER VETERINÄRMEDIZIN

» WEITERE VERANSTALTUNGEN

- Zahnbehandlung bei Hund und Katze
- Der perfekte Stoffwechsel – Illusion oder Realität?
- Röntgen: Aktualisierung der Fachkunde
- Neuweltkameliden
- Kommunikation für Tierärzte
- Arbeitssicherheit
- Trends in der tierärztlichen Berufsausübung
- Resilienztraining
- Verhaltenstherapie bei Kleintieren

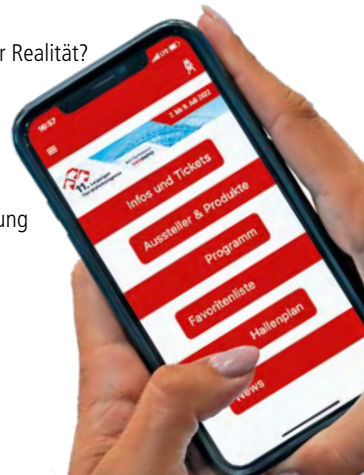

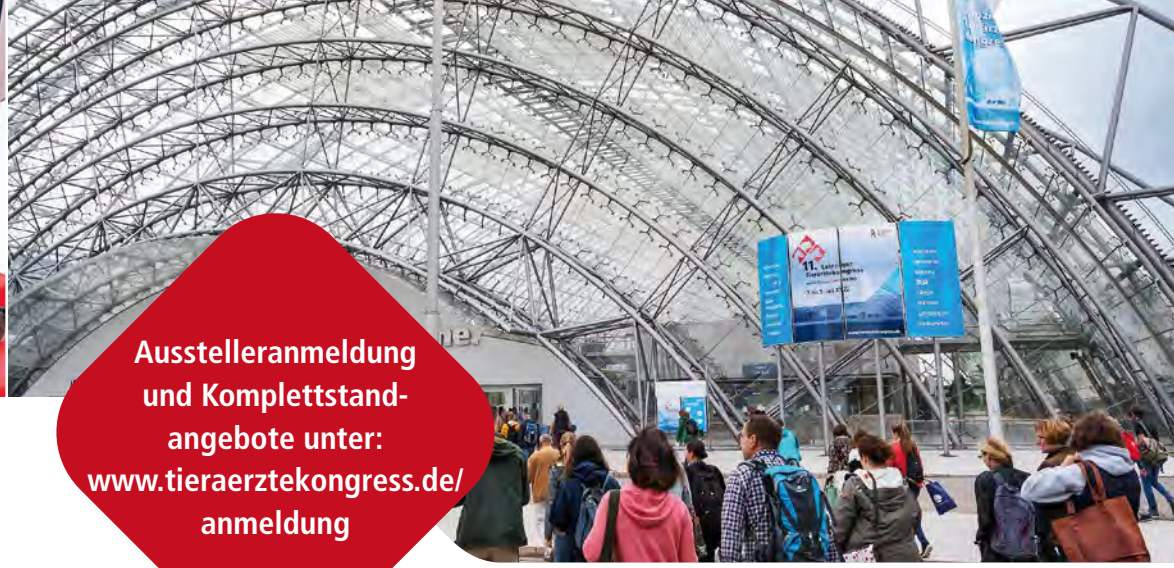

Ausstelleranmeldung und Komplettstand-angebote unter: www.tieraerztekongress.de/anmeldung

WICHTIGE INFORMATIONEN

12. Leipziger Tierärztekongress

Veranstaltungslaufzeit	18. bis 20. Januar 2024
Ort	Leipziger Messe GmbH Messe-Allee 1, 04356 Leipzig

Öffnungszeiten der Fachmesse vetexpo

Donnerstag, 18. Januar 2024	09:30 - 18:00 Uhr
Freitag, 19. Januar 2024	08:00 - 18:00 Uhr
Samstag, 20. Januar 2024	08:00 - 16:30 Uhr

Flächenmietpreise

Reihenstand	**225,00 EUR/m²**
Eckstand	**236,00 EUR/m²**
Kopfstand	**247,00 EUR/m²**
Blockstand	**258,00 EUR/m²**

Preise zzgl. 0,60 EUR/m² AUMA-Beitrag, Medienpauschale von 285,00 EUR und gesetzl. gültiger USt.

CAREER-CORNER-Paket	**4.400,00 EUR**
Start-up-Paket	**1.490,00 EUR**

Preise zzgl. 0,60 EUR/m² AUMA-Beitrag und gesetzl. gültiger USt.

Termine

Anmeldeschluss für Eintrag ins Programmheft	15. Juni 2023
Platzierungsbeginn	15. Juni 2023
Rechnungslegung	ab Dezember 2023

Wir beraten Sie gern – Ihre Ansprechpartner

Fachmesse vetexpo mit vetjobs24 CAREER CORNER

Leipziger Messe GmbH
Projektteam Leipziger Tierärztekongress
Messe-Allee 1, 04356 Leipzig

Helene Zapf, Projektdirektorin
Johanna Müller, Projektmanagerin
Anja Smolian, Projektassistentin

Telefon: +49 341 678-8222
E-Mail: jo.mueller@leipziger-messe.de

www.facebook.com/tieraerztekongressleipzig

Kongressbüro

Veterinärmedizinische Fakultät der Universität Leipzig
An den Tierkliniken 7, 04103 Leipzig

Prof. Dr. Uwe Truyen, Kongresspräsident
Dr. Reiko Rackwitz, Programmkoordinator

Telefon: +49 341 97-38022
E-Mail: ltk@vetmed.uni-leipzig.de

Sponsoring

Veterinärmedizinische Fakultät der Universität Leipzig
Dr. Ilka Emmerich

Telefon: +49 341 97-38139
E-Mail: emmerich@vetmed.uni-leipzig.de

Sie wollen über aktuelle Themen zum Leipziger Tierärztekongress und der vetexpo auf dem Laufenden bleiben? Dann melden Sie sich zu unserem E-Mail-Newsletter an: www.tieraerztekongress.de/newsletter

Leipziger Messe GmbH
Tel.: +49 341 678-6970, info@tieraerztekongress.de
www.tieraerztekongress.de, www.leipziger-messe.de

Fotonachweis: Leipziger Messe: Tom Schulze

MTRK0005